

test in the city



**Hepatitis B, Hepatitis C, HIV.
Come and get tested!**

A screening project which offers the opportunity to be tested free of charge for three viruses that, if not detected in time and not treated, are responsible for diseases that can have serious health consequences.

Project aimed at migrant populations and those facing substance addictions

The test is free, rapid and anonymous.



codice ministero IT UNID 21970

Screening and linkage to care project promoted by

in collaboration with



LEGNANO



umg@coopalbatros.org

[checkpoint_legnano](#)



Mensa dei poveri di Legnano
c/o Casa della Carità, Via Santa Teresa, 20025 Legnano (MI)

March 12

10.00 am - 1.00 pm

Ambulamondo
Via S. Teresa del Bambin Gesù 2, 20025 Legnano (MI)

March 20

8.00 pm - 10.00 pm

Stazione di Legnano
Piazzale Buti, 20025 Legnano (MI)

March 25

3.00 pm - 7.00 pm

Check Point Stazione FS Legnano
Piazza Stazione FS, 20025 Legnano MI

from February to May

every Tuesday 5.00 pm - 7.00 pm

every Thursday 4.30 pm - 6.30 pm

Stazione di Rescaldina
Via Tognolo, 20027 Rescaldina (MI)

March 24 3.00 pm - 6.00 pm

**More testing days will be organized in Legnano in the coming months.
Stay up-to-date on www.testinthecity.com**

test in the city

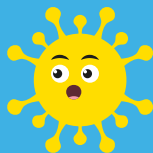

Epatite B, Epatite C, HIV. Vieni a fare il test!

Un progetto di screening che offre l'opportunità di effettuare gratuitamente il test per tre virus che, se non vengono individuati per tempo e non sono curati, sono responsabili di malattie che possono avere gravi conseguenze per la salute.

Progetto rivolto alle popolazioni migranti e a coloro che devono affrontare dipendenze da sostanze

Il test è gratuito, rapido e anonimo.



Codice ministero IT UNID 2970



LEGNANO



@ umg@coopalbatros.org

@ checkpoint_legnano



📍 Mensa dei poveri di Legnano

c/o Casa della Carità, Via Santa Teresa, 20025 Legnano (MI)

👉 12 marzo

🕒 10.00 - 13.00

📍 Ambulamondo

Via S. Teresa del Bambin Gesù 2, 20025 Legnano (MI)

👉 20 marzo

🕒 20.00 - 22.00

📍 Stazione di Legnano

Piazzale Buti, 20025 Legnano (MI)

👉 25 marzo

🕒 15.00 - 19.00

📍 Check Point Stazione FS Legnano

Piazza Stazione FS, 20025 Legnano MI

👉 da febbraio a maggio

Tutti i Martedì 🕒 17.00 - 19.00

Tutti i Giovedì 🕒 16.30 - 18.30

📍 Stazione di Rescaldina

Via Tognolo, 20027 Rescaldina (MI)

👉 24 marzo 🕒 15.00 - 18.00

⚠️ **Ulteriori giornate di test saranno organizzate nella città di Legnano nei prossimi mesi.**
Resta aggiornato su www.testinthecity.com

Progetto di screening and linkage to care promosso da

in collaborazione con

